

# Boletim Píngua-Fogo

**Informativo da Associação dos Servidores da UFMG**

*Edição n° 1.155 - Gestão Unificação Para Continuar Crescendo Com Novas Ideias - 08/10/2012*

Fones: 3439-8100 Visite o site: [www.assufemg.org.br](http://www.assufemg.org.br) - Subsede no Medcenter - Tel: 3224-7519

## Vem aí a XVIII Feira de Artesanato da Assufemg. Prestigiem!

A décima oitava edição da *Feira de Artesanato da Assufemg* será realizada no período de 05 a 09 de novembro, na Praça de Serviços da UFMG, campus Pampulha. A mostra é destinada preferencialmente aos Associados da Assufemg podendo participar seus familiares diretos (filhos e cônjuge) que devem estar presente durante todo o funcionamento da feira. Não é permitido ao Associado fazer inscrição para outra pessoa.

O número de expositores está limitado a 87 (oitenta e sete), de acordo com a seleção dos produtos e número de vagas por tipo de artesanato. Não havendo o preenchimento das vagas pelos Associados a inscrição é aberta à participação de demais artesãos interessados. Não haverá inscrição por indicação. O não cumprimento do regulamento obriga a comissão organizadora a retirar o expositor do espaço da feira sem devolução da taxa de inscrição.

A *Feira de Artesanato da Assufemg* acontece duas vezes ao ano e já faz parte do calendário de atividades culturais da UFMG. São expostos e comercializados produtos artesanais como: roupas, bijuterias, calçados, bolsas, brinquedos, quadros, cerâmica, bordados, sabonetes, velas, arranjos de flores, utensílios de cozinha e outros de uso doméstico, de modo geral.

Não é permitida a venda de produtos industrializados de qualquer natureza. Perfumes, cosméticos e

sabonetes só serão aceitos se acompanhados de certificado de órgão competente da área de saúde. É proibida a venda de alimentos e bebidas de qualquer gênero.

### Critérios de Participação

Os interessados em participar da *Feira da Assufemg* pela primeira vez devem entregar no mínimo dois exemplares do produto no período de 15 a 16 de outubro no horário de 10h às 13h, identificados com nome, endereço e telefone para contato. As peças serão avaliadas pela Comissão e uma peça será doada (devidamente identificada como doação) para sorteio na Festa de Confraternização de final de ano da Assufemg com publicidade para o autor.

Após a avaliação os selecionados serão contatados para se inscreverem. Os produtos e objetos artesanais que não forem selecionados, observados os critérios de qualidade, originalidade e acabamento, não cabem recurso da decisão e não poderão participar do evento e os mesmos serão devolvidos. Os exemplares não procurados no prazo de 30 dias após a avaliação serão doados para festas de confraternização. É importante que os interessados leiam o Regulamento completo no site [www.assufemg.org.br](http://www.assufemg.org.br). Mais informações pelos telefones: 3439-8100/3439-8120.

## XVIII Feira de Artesanato Assufemg

Gestão 2010/2013 "Unificação para Continuar Crescendo com Novas Ideias"

EVENTO	DATA	HORA	LOCAL
<i>Feira de Artesanato</i>	05 a 09/11/2012	de 08 às 17h	Praça de Serviços
<i>Inscrições prévias (somente para os participantes pela 1ª vez)</i>	15 a 16/10/2012	de 10 às 13h	Sede da Assufemg
<i>Inscrições definitivas (pagamento da taxa e sorteio do espaço).</i>	22 a 24/10/2012 (para Associados) 25/10/2012 (para não Associados)	de 10h às 14h	Sede da Assufemg
<b>Valor da taxa:</b> R\$80,00 (oitenta reais) para Associado Assufemg - R\$100,00 (Cem reais) para não Associado.			

# Homenagem Assufemg Dia Internacional do Idoso 01/10

## Como se morre de velhice



Como se morre de velhice  
ou de acidente ou de doença,  
morro, Senhor, de indiferença.

Da indiferença deste mundo  
onde o que se sente e se pensa  
não tem eco, na ausência imensa.

Na ausência, areia movediça  
onde se escreve igual sentença  
para o que é vencido e o que vença.

Salva-me, Senhor, do horizonte  
sem estímulo ou recompensa  
onde o amor equivale à ofensa.

De boca amarga e de alma triste  
sinto a minha própria presença  
num céu de loucura suspensa.

(Já não se morre de velhice  
nem de acidente nem de doença,  
mas, Senhor, só de indiferença.)

*Cecília Meireles*

## Apoio Assufemg

### Por um trânsito melhor

Em apoio a nota divulgada pela Pró-Reitoria de Administração e dirigida à comunidade da UFMG a Assufemg divulga a mesma, na campanha por um trânsito melhor. Segundo a nota a circulação de veículos na região da Pampulha vem sendo bastante afetada pelas diversas obras no sistema viário e no próprio Mineirão. Particularmente o campus da UFMG tem recebido um intenso tráfego de passagem, inclusive por veículos pesados, o que tem ocasionado prejuízos para o bom andamento das atividades acadêmicas, aumento do risco à segurança de pedestres, além de sobrecarga nos pavimentos, com deformações e desgastes acentuados

Visando reduzir este tráfego de passagem a Divisão de Segurança

Universitária passará a realizar uma identificação dos veículos que adentram o campus Pampulha, assegurando que eles estejam, de alguma forma, ligados à comunidade universitária ou tenham, efetivamente, razão para uma visita.

De forma a reduzir os transtornos desta medida, solicitamos aos membros da comunidade que mantenham visíveis em seus veículos a credencial da UFMG. Aqueles que ainda não se cadastraram podem fazê-lo acessando o sistema Sicrev ([www.ufmg.br/sicrev](http://www.ufmg.br/sicrev)).

Desculpamo-nos pelos incômodos eventualmente causados mas estamos seguros de que esta medida vem ao encontro dos interesses da comunidade universitária.

## Expediente

Órgão Informativo da Associação  
dos Servidores da Universidade  
Federal de Minas Gerais

Assufemg Fones: 3439-8100 Fax:  
3439-8118 [www.assufemg.org.br](http://www.assufemg.org.br)

Subsede no Medcenter

Tel: 3224-7519

Av. Antônio Carlos, 6627 - Cidade  
Universitária CEP: 31.270.010

Belo Horizonte - MG

Fones: PABX 3439 - 8100 Telefax:  
3439 - 8118

### Diretoria Executiva

Presidente: Márcio Flávio dos Reis

Vice-presidente: Sônia Micussi  
Simões

Diretor Administrativo: Luiz Ge-  
raldo de Oliveira

Diretora Financeira: Wânia Ferrei-  
ra Duarte

Diretor Adjunto Financeiro: Odair  
dos Santos Ferraz

Diretor de Esporte e Lazer:

Antônio Cândido Neto Brasileiro

Diretor Adjunto de Esporte e

Lazer: Roberto Eustáquio Souza

Diretor de Cultura: Heloízio Soares

Diretor Adjunto de Cultura: Odair  
dos Santos Ferraz

Diretor de Assistência e

Convênios: Hélio Geraldo de  
Almeida

### Conselho Fiscal

#### Titulares

Maria Antônia Martins

Marlúcio Ricardo Coelho

Eduardo Ângelo Costa

#### Suplentes

Cláudio Lima de Oliveira

Nívio Laurentino Pereira

Edição: Fátima Figueiredo (Jorna-  
lista Reg. Prof. 4.348/MG)

Projeto e Editoração Gráfica:

Eliseu Ramos

Periodicidade: Quinzenal

Tiragem: 3.500 exemplares

*Os artigos assinados são de  
inteira responsabilidade dos  
seus autores e não corres-  
pondem, necessariamente, à  
opinião do jornal.*

## Educação a distância - EAD

A diretoria da Assufemg tendo também como objetivo incentivar e produzir meios para o desenvolvimento educacional e crescimento financeiro dos seus sócios firmou parceria com o Centro Universitário Cesumar. Assim, o presente convênio possibilita aos Associados que queiram fazer curso de graduação ou de pós-graduação a distância. Uma forma de incentivo na qualificação e capacitação na carreira dos Técnico-Administrativos - TAEs. Com a maior valorização do tempo a Educação a Distância (EAD) vem sendo apontada como uma tendência para quem quer cursar o Ensino Superior.

Os benefícios são: as aulas ocorrem ao vivo, uma vez por semana no pólo BH, via satélite ou internet, material didático totalmente incluso, equipe altamente qualificada e infra-estrutura necessária e adequada, de acordo com legislação do Ministério da Educação - MEC (biblioteca, laboratórios de informática e salas de aulas com recursos audiovisuais).

O Cesumar é uma instituição de ensino credenciada e todos os seus cursos são autorizados pelo MEC e tem nota 04 no Enade (Exame Nacional do Ensino

Superior), sendo avaliada como uma das melhores instituições de EAD do Brasil.

Os Associados Assufemg assim como dependentes terão 10% de desconto nas mensalidades nos cursos de graduação e pós-graduação, exclusivamente para os cursos a distância, mais 5% de pontualidade.

Segundo o diretor do polo Cesumar Belo Horizonte, José Cláudio Rogedo Campos, certificados e diplomas de cursos superiores na modalidade a distância têm o mesmo valor que os de cursos superiores na modalidade presencial e são aceitos em concursos públicos, nos termos do Art. 5º do Decreto 5.622 de 2005: os diplomas e certificados de cursos e programas a distância, expedidos por instituições credenciadas e registrados na forma da lei, terão validade nacional.

As bases legais para a modalidade de educação a distância estão estabelecidas pela Lei de Diretrizes e Bases da Educação Nacional (nº 9394/96), regulada pelo decreto nº 6.303, de 12 de dezembro de 2007, e pela portaria normativa nº 40, de 12 de dezembro de 2007. Informações na Assufemg pelo tel: 3439-8126 com Rejaine

## Vantagens da Educação a Distância - EAD

A EAD é uma modalidade em ascensão e a que mais cresce no Brasil. Veja algumas vantagens em cursos de graduação e pós-graduação a distância:

- Flexibilidade de Horários;
- Não ter que freqüentar a IES todos os dias;
- Cursos acessíveis a estudantes de todas as idades e classe sociais;
- Mensalidade até 74% mais baixa que a presencial;
- Diploma com a mesma validade de um curso presencial.

### Cursos de Graduação

- Administração
- Agronegócio
- Análise e Desenvolvimento de Sistemas
- Ciências Contábeis
- Gestão Ambiental
- Gestão Comercial
- Gestão Financeira
- Gestão Pública
- Gestão RH
- Marketing
- Negócios Imobiliários
- Pedagogia
- Processos Gerenciais
- Sistemas para Internet
- Validação em Teologia

### Cursos de Pós-graduação

- Administração Pública
- Atendimento Educacional Especializado
- Auditoria e Controladoria

- Docência no Ensino Superior
- EAD e as Tecnologias Educacionais
- Educação Infantil e anos iniciais do ensino fund.
- Gestão Educacional
- Planejamento e Gestão de Trânsito

### MBA

- Agronegócio
- Empreendimentos e Negócios Imobiliários
- Gestão Ambiental e Desenvolvimento Sustentável
- Gestão com Pessoas
- Gestão Comercial
- Gestão de Projetos
- Gestão Empresarial
- Logística e Distribuição

Rua Areado, 230 - Carlos Prates Tels: 3063-3211/3063-9689

Email: [belohorizonte@ead.cesumar.br](mailto:belohorizonte@ead.cesumar.br)  
[www.ead.cesumar.br](http://www.ead.cesumar.br). Inscrições abertas.  
Ligue e agende seu vestibular



## Anônimo

O filme se passa na época política da Inglaterra Elizabetana. Anônimo especula uma questão que há séculos intriga acadêmicos e mentes brilhantes... quem foi o autor das peças em nome de William Shakespeare? Anônimo coloca

uma possível resposta, centrada em uma época em que a intriga política secreta, romances ilícitos na Corte Real e os esquemas dos nobres gananciosos e famintos de poder eram expostos nos lugares mais incomuns: o palco de Londres.

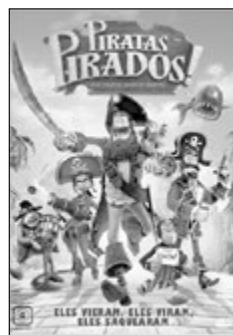

## Piratas Pirados!

Prepare-se para embarcar em uma divertida viagem pirata com o bando mais pirado dos Sete Mares! Quando o famoso Capitão Pirada é mais uma vez ignorado pelos rivais Black

Bellamy e Liz Perigosa, ele se concentra em vencer o cobiçado troféu Pirata do Ano! Com seu fiel Dodô e uma atrapalhada tripulação ao seu lado, o Capitão Pirata precisará enfrentar uma rainha diabólica, salvar um jovem cientista e jamais perder de vista o que um pirata mais ama: Aventura!

## Homenagem Assufemg - Dia do Servidor



No dia 28 de outubro comemora-se o dia do funcionário público. A data foi instituída no governo do presidente Getúlio Vargas, através da criação do Conselho Federal do Serviço Público Civil, em 1937.

Em 1938 foi fundado o Departamento Administrativo do Serviço Público do Brasil, onde esse tipo de serviço passou a ser mais utilizado.

As leis que regem os direitos e deveres dos fun-

cionários que prestam serviços públicos estão no decreto nº 1.713, de 28 de outubro de 1939, motivo pelo qual é o dia da comemoração desse profissional. Em 11 de dezembro de 1990, foi publicado o novo Estatuto dos Servidores Públicos Civis da União, das autarquias e das fundações públicas federais, a Lei nº8112, alterando várias disposições da antiga lei, porém os direitos e deveres desses servidores estão definidos e estabelecidos na Constituição Federal do Brasil, além dos estatutos das entidades em que trabalham.

## Horário de verão

O próximo horário de verão começará no dia 21 de outubro de 2012, que corresponde ao terceiro domingo de mês de outubro e terminará no dia 17 de fevereiro de 2013. Desde 2008, com a edição de um decreto do ex-presidente Luiz Inácio Lula da Silva, que o horário de verão se inicia no terceiro domingo de outubro e vai até o terceiro domingo de fevereiro. O objetivo do horário de verão é aproveitar os dias mais longos da estação, com mais tempo de luz solar, para economizar energia. Moradores de estados das regiões Sul, Sudeste e Centro-Oeste do país, além do Distrito Federal, terão que adiantar uma hora nos relógios.

## Agradecimento

O servidor Roberto Eustáquio de Souza agradece a Diretoria e os funcionários da Assufemg pelas manifestações de carinho pela passagem de sua irmã Maria do Rosário de Souza, no dia 24/09/12. "Agradeço a todos pela solidariedade, neste momento de dor e saudades" ressaltou.



**N e g o c i n h o \$**

## Aulas de Direção para habilitados

Se você tem medo de dirigir, quer praticar e desenvolver habilidade na direção veicular, faça aulas no Gol G5 c/direção hidráulica ou em seu próprio veículo. Instrutora Danielle. Contatos: 3447-1342/85245-411 - E-mail: danicris.cfc@hotmail.com