

Boletim Pinga-Fogo

Informativo da Associação dos Servidores da UFMG

Edição n° 1.186 - Gestão 2013/2016 "Assufemg Viva, Presente e Crescendo" - 16/04/2014

Fones: 3439-8100 Visite o site: www.assufemg.org.br - Subsede no Medcenter - Tel: 3224-7519



Parabéns, Assufemg! *40 anos - Viva, Presente e Crescendo!*

- física, administrativa, econômica e financeira - para hoje, suas ações estarem centradas no fortalecimento da entidade e no seu crescimento. O *slogan* adotado pela atual Gestão - 2013/2016. "Assufemg Viva, Presente e Crescendo" representa bem esta nova fase da entidade. Não deixa dúvidas de que, a presença constante, viva e atuante dos seus Associados, ao longo dessas quatro décadas de existência, é o significado maior da sua permanência. Vivos, presentes e unidos em prol do bem comum, vencemos juntos, diariamente, todos os percalços surgidos nesta caminhada.

A Assufemg completa no dia 19/04/2014, 40 anos de atuação. Nesse período, a Associação passou por diversas reestruturações

Agradecemos os apoios recebidos dos parceiros e amigos, que somados na solidariedade da realização de cada evento, faz com que a atual diretoria da Assufemg, sintam não somente a importância da presença atuante e constante da entidade, na vida do Servidor, mas também no crescimento da mesma. Agradecemos ainda, a todos que participam de mais esta edição do *Rosas de Abril*, aos que contribuem e torcem para que a entidade continue trilhando o caminho da paz, prosperidade e solidariedade.

Na oportunidade, convidamos a família Assufemg para mais um *Baile Rosas de Abril*, que tradicionalmente marca o encerramento das comemorações do aniversário da Associação. Será no Clube Belo Horizonte, av. Otacílio Negrão de Lima, 4288 - Bandeirantes - Pampulha. Os interessados devem apanhar os convites na Sede da Assufemg, nos dias 23 e 24/04, de 9 às 17h. Confira no quadro abaixo a programação.

DATA	HORÁRIO	ATIVIDADE	LOCAL
07 a 17/04	18h	Torneio de Jogos de Mesa (Truco e Buraco)	Espaço Cultural Francisco Assis Mota
07 a 17/04	08 às 17h	XXI Feira de Artesanato Assufemg	Praça de Serviços da UFMG
23/04	12h30	Quarta 12 e 30 - Chinese Cookie Poets	Praça de Serviços UFMG
23/04	16h	Técnica para fazer sabonetes	Sede Assufemg
23/04	10h	Inauguração oficial da exposição sobre os 40 anos da ASSUFEMG	saguão da Reitoria
23/04	10 às 12h	Mesa redonda com os Ex-Presidentes da ASSUFEMG	auditório da Reitoria
25/04	09 às 12h	Debate: Universidade - Gestão, Poder e Democracia	auditório da Reitoria
25/04	22h	Baile Rosas de Abril	Clube Belo Horizonte
03/05	09 às 13h	Semi-final Torneio de Futebol	Campo da FAE
10/05	09 às 13h	Final do Torneio de Futebol	Campo da FAE

Quarta Doze e Trinta traz shows em homenagem aos 40 anos da Assufemg e ao XXIX Rosas de Abril. Prestigiem!



Mestre Conga apresentou o espetáculo Decantando em Sambas

As apresentações do Grupo Ânima dia 16/04 e do trio instrumental Chinese Cookie Poets, no dia 23/04 encerram a programação do mês de abril de 2014, do Projeto *Quarta Doze e Trinta*. Durante todo o mês, todos os shows do Projeto fazem parte da programação dos eventos comemorativos do XXIX Rosas de Abril - aniversário de 40 anos da Associação dos Servidores da UFMG-Assufemg. O Doze e Trinta é uma promoção da Diretoria de Ação Cultural (DAC) e da Coordenadoria de Assuntos Comunitários (CAC).

Desde o início dessa temporada já se apresentaram o cantor e violonista Rafael Dutra e o sambista Mestre Conga - Decantando em Sambas, ambos com sucesso de público. As novas apresentações trazem *Matrizes da Música Brasileira - Grupo Ânima* (dia 16/04) e o trio instrumental *Chinese Cookie Poets* (dia 23/04). Os espetáculos são gratuitos e acontecem na Praça de Serviços do campus Pampulha, a partir de 12h30.

Projeto Diálogos de Inclusão "Libras com Arte"

A Língua Brasileira de Sinais completa 12 anos. Para comemorar este dia especial de conquista pelas pessoas surdas e ampliar a discussão da Libras para comunidade universitária e comunidade externa, o projeto Diálogos de Inclusão realizará em parceria com o Projeto MedCine o evento "Libras com Arte".

O objetivo é provocar reflexões sobre a necessidade urgente do debate e do uso da Libras na área da saúde e nas demais esferas do cotidiano nas quais a pessoa surda, usuária da dessa língua, transita. O evento será no dia 24/04/14 (quinta-feira) de 12 às 21h, campus Saúde. Veja programação completa no www.lettras.ufmg.br/dialogosdeinclusao. Contatos: 3409-3956 (de 8 às 16h) ou pelo e-mail: dialogosdeinclusaoufmg@gmail.com

Expediente

Órgão Informativo da Associação dos Servidores da UFMG - Assufemg. Fones: 3439-8100 - Fax: 3439-8118. Subsele no Medcenter - Tel: 3224-7519. www.assufemg.org.br - Fale conosco: assufemg@assufemg.org.br; assufemg@hotmail.com ou imprensa@assufemg.org.br Av. Antônio Carlos, 6627 - Cidade Universitária CEP: 31.270.010 - BH - MG - Fones: PABX 3439 - 8100 Telefax: 3439 - 8118

Diretoria Executiva

Presidente: Márcio Flávio dos Reis

Vice Presidente: Sônia Micussi Simões

Diretor Administrativo: Luiz Geraldo de Oliveira

Diretor Administrativo Adjunto: Antônio Silvío de Oliveira

Diretor Financeiro: Wânia Ferreira Duarte Goulart

Diretor Financeiro Adjunto: Odair dos Santos Ferraz

Diretor de Imprensa e

Divulgação: Arthur Schlunder Valle

Diretor de Imprensa e Divulgação Adjunto: Júlia Maria Ferreira

Diretor de Esporte e Lazer:

Antônio Cândido Neto

Diretor de Esporte e Lazer

Adjunto: José Tiago Lopes

Diretor de Cultura: Maria de

Fátima Gomes Veloso

Diretor de Cultura

Adjunto: Marcus Vinícius Ribeiro

Diretor de Assistência e Convênios: Hélio Geraldo de A. Macedo

Diretor de Assistência e Convênios Adjunto: Lindaura Rosa dos Santos

Conselho Fiscal

Titulares

Geraldo Magela de Senna

Marlúcio Ricardo Coelho

Eduardo Ângelo Costa

Suplentes

Claudio Lima de Oliveira

Nívio Laurentino Pereira

Maria Antônia Martins

Edição e fotos: Fátima Sena

(Jornalista Reg. Prof. 4.348/MG)

Projeto e Editoração Gráfica:

Eliseu Ramos

Periodicidade: Quinzenal

Tiragem: 4.500 exemplares

Impressão: Gráfica Brevisia

Os artigos assinados são de

inteira responsabilidade dos

seus autores e não corres-

pondem, necessariamente, à

opinião do jornal.

Verdades e mentiras II - esclarecimentos a respeito dos Planos de Saúde

A ASSUFEMG é uma entidade que, a partir da criação do SINDIFES, vem desenvolvendo atividades voltadas para as políticas culturais, sociais e assistenciais. Neste sentido, o vetor de assistência à saúde do servidor assume relevância na condução das políticas da Associação e a nossa Diretoria em muito temse esforçado no sentido de agregar qualidade para os associados. É assim que mantemos um posto médico inteiramente gratuito para os sócios, que atende nas especialidades de Clínica Geral, Dermatologia, Endocrinologia, Gastroenterologia, Cardiologia, Oftalmologia, Pediatria, Ortopedia, Ginecologia e Obstetrícia. Tudo isto sem nenhuma burocracia e em local de fácil acesso.

Todos sabem que durante dez anos a ASSUFEMG passou por um processo completamente atípico, de caráter predatório que dilapidou o patrimônio da entidade e cujos efeitos temos enfrentado de forma absolutamente ética e transparente, com a clara disposição política em manter a entidade viva, presente e crescendo e, ao mesmo tempo, conscientes da importância estratégica que a ASSUFEMG tem para a UFMG.

É com esta disposição que temos buscado alternativas no campo da assistência à saúde e, após longas tratativas com a UNIMED, oferecemos aos servidores o plano coparticipativo UNIPART/FLEX. Não se trata, na nossa visão, de disputar espaços com outros planos, como o da CASU, por exemplo, mas fundamentalmente de cumprir uma das finalidades básicas da Associação e oferecer, sim, opções de qualidade para os associados, para que os mesmos possam comparar as modalidades ofertadas e tomarem as suas decisões, que são, em última análise, absolutamente pessoais.

Quando o Governo Federal implementou, dentro da política de

atenção à saúde, a concessão de um subsídio mensal ao servidores, a opção da UFMG, ratificada pelo Conselho Universitário, foi a do convênio com o plano de autogestão da CASU/UFMG, visto que os demais, como é caso do PSA e da UNIMED/Assufemg, não se adequavam às regras estabelecidas naquela ocasião. Em consequência disso, ou os servidores aderiam ao plano proposto pela CASU e recebiam o subsídio mensal, ou permaneciam em seus planos originais, sem qualquer custeio por parte do Governo Federal. É nesta situação (2007) que cerca de 300 vidas migraram para a CASU naquele momento e, por entendimento único e exclusivo daquela entidade, desobrigados de cumprirem os períodos de carência. No entanto, permaneceram no PSA 600 vidas, sendo que praticamente a metade (em 2012) encontrava-se com mais de 50 anos. Soa então oportunista e eleitoreira a afirmação, que surge exatamente no momento em que a CASU/UFMG passa por dificuldades financeiras em relação ao Plano IFES, de que estas trezentas vidas sejam as responsáveis por tal situação. Aliás, este quantitativo representa apenas 1,5% das mais de 20.000 vidas que estão hoje na CASU/UFMG. Os servidores que migraram naquele momento para o Plano IFES o fizeram por razões de ordem estritamente financeira, já que o subsídio do governo custeava parte expressiva das despesas com a saúde, ou seja, não o fizeram por estarem, por alguma razão, insatisfeitos com o Plano Assufemg. A própria CASU, em correspondência encaminhada aos associados ao Plano IFES informa que nos custos internos, a perda de sustentabilidade do Plano se deve à “distribuição do contingente de associados em faixas de idade cada vez mais altas”. Quanto às causas externas, apontam o documento as seguintes questões: o movimento grevista dos prestadores de serviços médicos; as taxas de inflação do setor médico/hospitalar,

o incremento das despesas médico-ambulatoriais em consultas e exames laboratoriais; a defasagem na relação entre a última e a primeira faixa etária, da ordem de 3,5 vezes, sendo que a ANS permite relação de até 6 vezes maior. Portanto, estas são verdadeiras razões de comprometimento da sustentabilidade do Plano, explicitadas pela própria CASU. E dentre elas não se entre elas não se encontra o argumento falacioso que tem sido usado o qual, diga-se de passagem, não aponta nenhuma alternativa para a solução das questões apresentadas. Ao contrário, servem somente para confundir (conforme item 9, página 6, boletim do Sindifes 435/2014).

O Plano de Saúde próprio da ASSUFEMG foi encerrado por determinação da ANS. A comunidade universitária sabe muito bem quem administrou e deixou o Plano nesta situação. No entanto, as duas gestões anteriores da Associação e a gestão atual tem-se esforçado no sentido de cumprir as obrigações decorrentes da gestão temerária daquele Plano e, diga-se de passagem, nenhum associado do antigo Plano passou por qualquer tipo de constrangimento em relação a atendimento, internação, etc. O dito no item 9 do boletim é mentiroso! A ASSUFEMG, mesmo sem a cobertura deste Plano, prestou atendimentos a vários servidores e seus dependentes, inclusive em internações prolongadas. Podemos afirmar hoje que os problemas financeiros do Plano estão perfeitamente negociados e dimensionados dentro da capacidade da entidade.

Reafirmamos então que é nossa obrigação, estatutária e regimental, oferecer alternativas, opções para os nossos associados, sem o que estaríamos fugindo às nossas responsabilidades como gestores de uma entidade de caráter político, social e assistencial.

A Diretoria

Alta Dimensão animará o Baile Rosas de Abril



A Banda Alta Dimensão tem 25 anos de existência e atua nas melhores festas e eventos de MG e do Brasil. Premiada como melhor banda de baile de Belo Horizonte é composta por 18 integrantes entre eles, músicos, bailarinos e equipe técnica. Traz no repertório sucessos desde os anos 60.70 e 80 e atualidade, nos mais variados ritmos como bolero, axé, forró, dance, funk, sertanejo, pop rock e muito mais.

Visitem a XXI Feira de Artesanato Assufemg Edição XXIX Rosas de Abril 2014

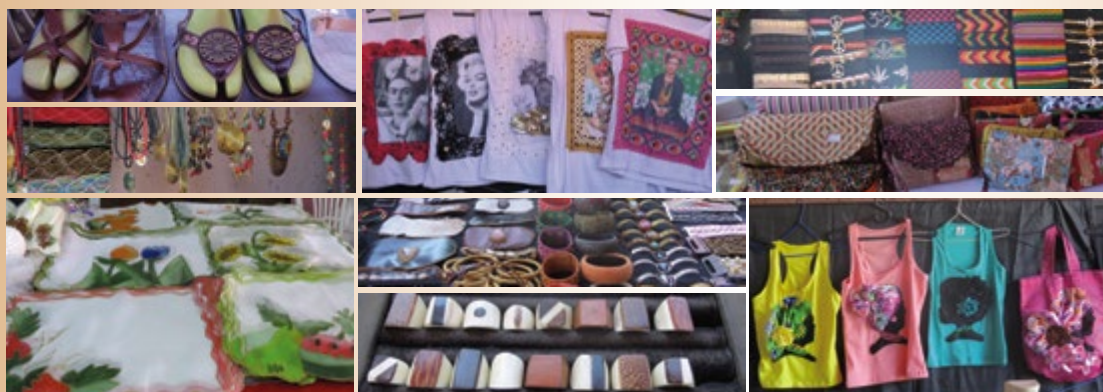

A exposição traz ao campus Universitário, até o dia 17 de abril, na Praça de Serviços, trabalhos artesanais feitos por artesãos, associados ou não, já que o evento é uma oportunidade aberta ao público externo também.

Esta edição faz parte do Projeto Rosas de abril de 2014, que comemora os 40 anos da Assufemg.

Encontro dos Atletas do Futebol de Campo Edição XXIX Rosas de Abril. Participem!

A diretoria de Esportes e Lazer da Assufemg convida os servidores, atletas de *Futebol de Campo* que participaram de campeonatos e torneios realizados pela Assufemg nos últimos 40 anos para mais uma edição. A idéia é realizar um *Encontro de Confraternização* para comemorar os 40 anos da Assufemg, completados no próximo dia 19 de abril. A partida será realizada dia 10 de maio, às 9 horas, no campo da FAE-

Centro Pedagógico, na rodada dupla do *Torneio de Futebol de Campo Rosas de Abril 2014* realizado sempre aos sábados, nas seguintes datas: 12/04; 26/04; 03/05 e 10/05. Você atleta, servidor da UFMG, que faz parte da história dos torneios e campeonatos promovidos pela Assufemg, é o nosso convidado. As inscrições podem ser feitas até o dia 30 de abril, na recepção da sede da Associação ou pelo telefone: 3439-8110.

 ***N e g o c i n h o \$***

Esta é a hora!

Apto 04 quartos, 02 salas, suíte, banho social, DCE, cozinha e área grandes. Armários e Box. 01 vaga livre e funcional. Dois quarteirões da UFMG. Alameda das Acácias. Bairro São José. Apto 03 quartos, suíte, banho social, DCE, sala para 02 ambientes. Duas vagas. Bairro Ouro Preto. Informação direta: 3221-0198 e 9945-1378.